

r General San Martín — Enero 27 de 1950

*Peronistas Electos en
llamados en la Legi*

*un Ramal del Ferrocarril Ge
ta la Localidad de Coronel*

su conside...
e imposterga...
no.

Productores
se Fijó
inscripción
S, 26 (ANA).
Agricultura y
ado la fecha
e los produc-
s soliciten su
Registro Na-
ores, corres-
como reins

ar un formu-
que realicen
tación y tan
I." como ex-
a su cargo.
derechos de
hacerse por
as especiales
en Correos y

religión, geo-
mística, labo-
ivo, telares y
eda abierta la
mnos, que se
l 31.

INGENIERIA
aso correspon-
natura hidráu-
el mes de fe-
a cabe los días
a partir de las

la vigorosa per-
sonalidad de la
señora María
Eva Duarte de
Perón.

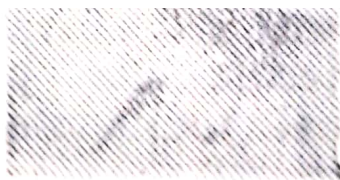

Finalmente, Sta. UGALDE
cabe destacar
que la habilitación del local pa-
ra el censo femenino peronista,
ha despertado gran entusiasmo
en Ensenada, donde la subdele-
gada, señorita de Ugalde, cuen-
ta con generales simpatías. Prue-
ba de ello, es la espontánea ad-
hesión demostrada por numero-
sas vecinas, quienes al infor-
marse de la designación de aqué-
lla procedieron, haciendo gala
de extraordinario entusiasmo
partidario, a colocar carteles en
las calles, de propaganda para
el acto de hoy.

LA SUBFILIAL DE MAR DEL PLATA

Mañana a las 19, y no pasado
mañana como se había anuncia-
do, la delegación censista del
Movimiento Peronista Femenino
en la Provincia, señorita de A-
llen procederá a declarar inau-
gurada la subfilial instalada en
la intersección de las dalles Pe-
ña e Independencia, de Mar del
Plata y a poner en posesión del
cargo a la subdelegada censis-
ta, de esa ciudad, señorita Dora
Schenoni.

A este acto, también asistirán
la señora María Elena Caporale
de Mercante y otras distingui-
das damas peronistas.

Estamos en condiciones de in-

Nacional de A BUENOS AIRES,

— Por decreto del
tivo, han sido aprob-
yectos de los edifi-
construirán con des-
cuelas números 163
139, de La Pampa y
but, dentro de las
mil pesos para el p
75.000 pesos para
los otros dos.

La financiación d
trucciones se atenc
suma de 300.000 p
por la Caja Nacion
Postal con tal obj
junio de 1949.

La Asociación A Distribuyó los de su Mesa

Bajo la presidenc
tular, doctor Luis
hart, se reunieron
de la comisión di
Asociación Apícola
te con los efectos
asamblea, a efectos
tituida dicha comi
nuevo período.

La mencionada cor
formada en la sigu
presidente, doctor Lu
hart; vice, Francis
secretaria de actas,
Bover; de correspon
tonio Di Jorgi; pro,
Brecoli; tesorero, R
serne; pro, Rosend
vocales: Néida D
Sanz, Ignacio Gutié
Carandé; revisor de c
aidad J. M. Aromá

cuanto contará con la presencia de la señora Elena Caporale de Mercante y de algunas militantes en el movimiento y dirige en el país la esposa del presidente de la Nación.

Por otra parte, la señorita de Allen ha querido llegar a las damas peronistas del interior de La Plata, por intermedio de la prensa, a través de una edición especial para que asistan a la reunión subfilial, en la Provincia.

que el
la de
diri-
sta,
des-

formar que la señora de Perón ha dispuesto acelerar la instalación de subfiliales en cada uno de los distritos bonaerenses y que con tal motivo, en los próximos días serán inauguradas las de Merlo, Roque Pérez, San Justo, partido de Matanza; San Martín y Olavarría.

Se Construirán Escuelas con Fondos de la Caja Nacional de Ahorros

BUENOS AIRES, 26 (ANA)

— Por decreto del Poder Ejecutivo, han sido aprobados los proyectos de los edificios que se construirán con destino a las escuelas números 163 de San Juan, 139, de La Pampa y 77, del Chu-

DE

l pa-
rista.

Estado a grabaciones. La entrada a estas reuniones que se repetirán todos los domingos, será gratuita.

os de la por in Gabriel ena, des- diente, estion al tivo pro- trabado dando so es proble- territorio cada uno ravellosas gen como Argentina. OS DE también cesión fer Luis Pas- aritchaba- la Unión Brandsch, a del coro- volver a bre que ha de las rea- helos de la tense. condiciones rucción de olicas, son iones tem- para con s ferrovía- pirados en ta del go- trabajan dad de que una Argen-

DE REDES

Ricardo Ba- cneral de la Construcción "el Gober- te que tan- rdado, a los ontinuar en to así lo re- el corazon e la Patria, a su progre- diento de las gracias al esposa, doña oronel Mer-

señor Sixto to de Obre- feredes, ex- y la de sus acierto del fórmula gu- ella condensa todos los tra- bonaerense. OSOS LOS EL INTERIOR orma profusa, Casa de Go- nas de adhe- la Provin- uales organ- stituciones ex- al mandata- necejas pera- da, felicita al por su reelec- y del mismo an las autori- Peronista de

ma personal,

Se Estudia la Instalación de las Mesas Donde Sufragarán las Mujeres a Partir del año 1952

La Junta Electoral Trabaja Actualmente con Toda Intensidad

La Junta Electoral trabaja en estos momentos con toda actividad en las tareas de estudio para la selección e instalación de los locales donde habrán de funcionar las mesas receptoras de votos para las mujeres que, como se sabe, participarán de las urnas cívicas a partir del año 1952, de acuerdo con los derechos acordados por la ley 5241.

A tal efecto el mencionado organismo cuenta con la colaboración de los intendentes municipales y de la policía y con la intervención directa de los jueces de Paz, que por imperio del artículo 24 de la ley 5109, "Son los agentes ejecutores de las resoluciones de la Junta y personalmente responsables de su fiel cumplimiento".

COLABORACION DE LA SECRETARIA ELECTORAL

La importancia de esta iniciativa, útil en su realización tanto para las elecciones nacionales como provinciales, ha llevado al Juzgado Federal a cargo del Registro Cívico, por intermedio de la Secretaria Electoral a prestar su colaboración más amplia en medios técnicos y empleados.

Una vez en poder de la Junta las informaciones solicitadas a los jueces de Paz de cada distrito, en cuestionarios especiales, se pasan los datos y observaciones requeridos referentes a locales habitables, en juegos de fichas dobles, al dorso de las cuales se dibuja en escala adecuada, el plano de los edificios y locales, con la determinación de ambientes para funcionamiento de las mesas receptoras de votos y sus cuartos oscuros.

SE SUPERARAN LAS DIFICULTADES

La labor se realiza bajo el control directo de la Secretaria de Actuación y Eserutinio de la Junta Electoral a cargo del señor Luis Horacio Velázquez con la dirección del Jefe de la Oficina de ubicación de mesas, y de los señores Krumm e Iturregui, oficial 1º y auxiliar 1º respectivamente a cargo de idénticas tareas en la Secretaria Electoral del Juzgado Federal.

Con este doble registro de ubicación de mesas y locales para el electorado femenino, llegado

En la Administración Nacional Pagarán el Martes 31 los Sueldos

BUENOS AIRES, 27 (A. N.A.) — Por disposición del titular de la cartera de Hacienda, doctor Ramón A. Cezejo, la Tesorería General de la Nación abonará el próximo martes 31 los sueldos por el mes en curso a los empleados de la Administración Nacional, incluidas las reparticiones descentralizadas, tanto de la Capital como del interior

EL ATENEO JUAN PERON ADHIERE A LA FORMULA MERCANTE - PASSERINI

El Ateneo de la sección quinta "General Juan D. Perón", en su última reunión formuló un voto de adhesión a la fórmula que sostendrá el partido en las próximas elecciones, manifestando que: "Es evidente que la reelección del Coronel Mercante por el pueblo de la Provincia ha de ser el reconocimiento a su magna obra de gobierno, ejemplar y constructiva, que lleva en sí el sello característico del ideal peronista, intérprete fiel y leal de su doctrina y del pensamiento del Líder, el general Perón".

En todos los órdenes de la vida provincial ha llegado su revalorarlo obrar. Pero más que todo, debemos destacar su permanente afán por nuestros problemas, los de la clase trabajadora y humilde. La construcción de barrios obreros, el turismo social, las expropiaciones de latifundios para entregarlos a quienes sacan de la tierra su pan diario, la construcción en cada partida de una casa gremial y un sinnúmero de obras que están a la vista de todo el que quiera ver, prueban, elocuentemente, su deseo amplio y franco de justicia social.

Por ello, anhelamos que el pueblo de la Provincia, sin apasionamientos ni banderías, plebiscite al hombre que trabaja incansablemente por el bien de todos, sin excepciones, en la seguridad que, esa prueba de confianza y gratitud, será dada a quien es digno a carta cabal de la misma"

el año 1952 no habrá dificultad alguna en el funcionamiento de mesas receptoras de sufragios, ya sea en elecciones nacionales o provinciales.

Deben Inscribirse Los Aspirantes a Lotes Agrícolas

La Dirección de Colonización ha hecho saber a todos los aspirantes a colonos, que el 6 del mes próximo se clausurará la inscripción para la adjudicación de lotes en las siguientes colonias: 16 lotes en la colonia "General Belgrano", ex campo "Moli Loo", ubicado en 24 de Febrero (Santa Regina), F. C. N. G. San Martín, partido de General Villegas, con una superficie de 2.797 hs., 81 as., 71 es., apto para explotación tambera; 38 lotes en la colonia "Mariano Moreno", ex campo "Los Alfalfares", ubicado en Estación Vela del F. C. N. Gral. Roca, partido de Tandil, con una superficie de 3.921 hs., 84 as., 01 es., apto para explotación agrícola, tambera y granjera, y 56 lotes en la colonia "Presidente Rivadavia", ex campo "La Arcadía", sobre estación Cristiano Muerto, F. C. N. Gral Roca, partido de Necochea, con una superficie de 6.086 hs., 64 as., 53 es., apto para explotación granjera, agrícola y ganadera.

Los formularios de inscripción se encuentran a disposición de los interesados, en la Administración de la Colonia; es requisito indispensable la revisión previa de los lotes solicitados.

Los prospectos pueden ser solicitados por los interesados en las municipalidades, bancos, asociaciones y cooperativas agrícolas, en la Administración de las colonias y en la Dirección de Colonización.

Quedará Clausurada una Exposición de Trabajos de Tejeduría Doméstica

Hoy a las 21 se clausurará la exposición de trabajos prácticos y labores realizadas por las alumnas del curso año 1949, de Tejeduría doméstica que dirige la profesora María Amella Lares de Vibbot, funciona en el Centro de Fomento y Biblioteca Pública General San Martín.

Con tal motivo se hará entrega de los certificados habilitantes, que estará a cargo de un funcionario de las autoridades oficiales, que lo auspician y recibirán su diploma las siguientes alumnas: Haydée Reto de Carnicero, Justina Cattáneo de Rodríguez, y Juana Haydée Courtols y Anita De Gaetano.

Una Tenaz "Lluvia" de Tierra Cayó Sobre la Ciudad de Mendoza

MENDOZA, 27 (ANA). — La población se vio sorprendida esta mañana por una tenaz lluvia de tierra que cayó sobre la ciudad, ensuciando calles y plazas, y causando desagradables molestias en un ambiente irrespirable. Consultado el Observatorio Meteorológico, informó que ello se debía a haberse producido en los alrededores grandes remolinos de viento que elevaron la tierra a gran altura, la que cayó más tarde en forma de lluvia sobre la ciudad.

El fenómeno comenzó poco después de las 10.30, prolongándose durante varias horas, lo que dió lugar a que el vecindario pasara momentos de angustia al hallarse materialmente bajo una cortina de tierra que no permitía casi respirar e impedía la visibilidad.

DESIGNOSE AL SEÑOR REIBALDI COMISIONADO EN GONZALEZ CHAVEZ

El Poder Ejecutivo designó comisionado municipal en González Chaves, al señor Jorge Reibaldi, quien la actualidad de



REIBALDI

empeña con carácter interino iguales funciones en la municipalidad de esta capital.

La medida de Poder Ejecutivo, fué adoptada con motivo de un telegrama del comisionado ante el Concejo Deliberante de González Chaves, por el que le ha

saber que no ha sido posible obtener quórum legal para el normal funcionamiento del citado cuerpo, pese a las convocatorias efectuadas, y considerando que las circunstancias expuestas obedece al hecho de haber presentado sus renuncias la mayoría de los concejales titulares y suplentes de aquella Municipalidad, lo que coloca a la misma en la situación prevista por el artículo 158, inciso 2º de la Ley Orgánica de las Municipalidades.